



## להצטיין - לחקור להנהיג

הצטרפו אלינו לתכנית מרתקת ומעצימה, שתוביל אתכם קדימה בקריירה בסיעוד ובעולם המחקר והידע הסיעודי המתקדם

תואר שני בסיעוד M.A

# בחוג לסיעוד

ע"ש שריל ספנסר

## למי זה מתאים?

לימודי התואר השני בחוג לסיעוד מכוונים לאחיות ואחים בעלי תואר ראשון המעוניינות והמעוניינים להתפתח בתחום המחקרי, הקליני והניהולי.

## היום שאחרי התואר

המוסמכים יוכלו להשתלב בפיתוח השדה המחקרי העוסק בניהול סימפטומים, לקדם עשייה מבוססת ראיות, ולהעניק טיפול המותאם לצרכיו של החולה.

לרכוש ידע וכישורים במחקר, בניהול ובמנהיגות הנחוצים להובלת ארגוני הסיעוד להתמודדות עם אתגרי המאה ה-21.

לנהל שיח יעיל עם אנשי טכנולוגיה, להוביל שינויים טכנולוגיים וחדשנות בארגון תוך התבוננות מושכלת וביקורתית במגמות אלה. לקדם מחקר ופרקטיקה בתחום של טיפול תומך (פליאטיבי).

## מה בתכנית?

- תכנית כללית
- שלוש תכניות התמחות\*:
  - ניהול סימפטומים בסיעוד
  - ניהול החוסן הארגוני במערך הסיעוד
  - טכנולוגיות ברווחה ובריאות
- מגמה ייחודית בטיפול תומך\*\* (המוסמכים זכאים להירשם למבחן ממשלתי לאחות מומחית בטיפול תומך מטעם מנהל הסיעוד)

\*תחום ההתמחות יצוין על גבי תעודת המוסמך.  
\*\* המגמה תצוין על גבי התעודה.

תכנית הלימודים מאפשרת בחירת מסלול לימודים מחקרי הכולל כתיבת עבודת גמר (תיזה) או לא מחקרי-יישומי (פרקטיקום להטמעת שינוי בתחום הבריאות במקום העבודה).

משך הלימודים:  
שנתיים - במסלול לא מחקרי, שלוש-  
במסלול מחקרי.

הלימודים מתקיימים ביום לימודים אחד בשבוע

החוג מציע מלגות לסטודנטים במסלול המחקרי  
בהתאם לקריטריונים לקבלת המלגה בשנה  
השנייה ללימודים.

ייתנו מלגות למועמדים מצטיינים שיתקבלו לתכנית

ההוראה בתכניות משלבת הוראה פרונטלית  
והוראה מקוונת.

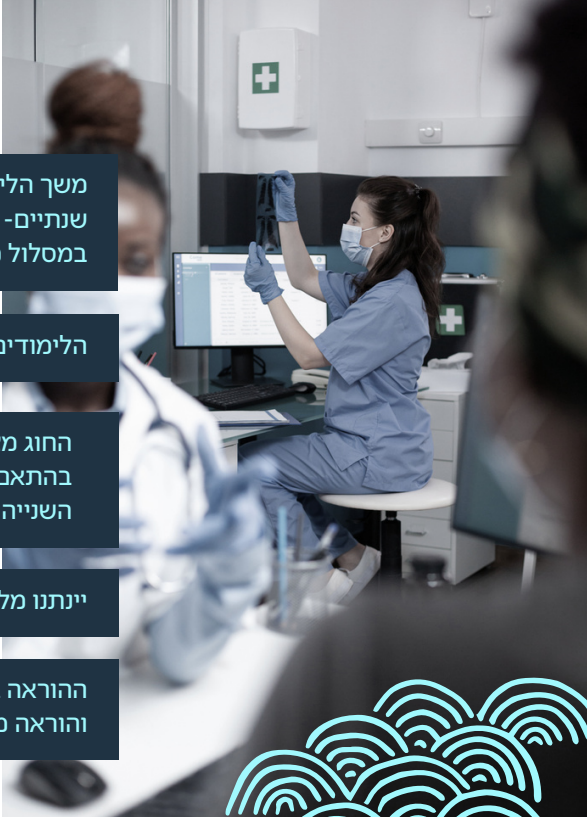

## הייחוד שלנו

חברי הסגל בתכנית הם חוקרים וחוקרות מובילים בתחום ובעלי מוניטין בינלאומי, עם ניסיון הוראה עשיר. הזדמנות לרכוש וליצור ידע אמפירי ותיאורטי שיהווה תשתית לעשייה סיעודית מבוססת ראיות ולהובלת תכניות פיתוח בתפקידים ניהוליים בסיעוד.



אתר החוג <

## תנאי קבלה

ממוצע ציונים 85 ומעלה בלימודי התואר הראשון. במקרים חריגים, תידון קבלתם של מועמדים שממוצע ציוניהם הוא בין 80-84. הגשת שאלון אישי וניתוח מאמר מחקרי. במגמה בטיפול תומך נדרש נסיון קליני וקורס על-בסיסי מתאים.

**לפרטים והרשמה**

מרכזת התכנית | גב' מריה אנטוולי

[mlvovsky@univ.haifa.ac.il](mailto:mlvovsky@univ.haifa.ac.il) | 04-8288016

<https://hw.haifa.ac.il/departments/nursing>